



basic education

Department:
Basic Education
REPUBLIC OF SOUTH AFRICA

SENIOR CERTIFICATE EXAMINATIONS/ NATIONAL SENIOR CERTIFICATE EXAMINATIONS

TSHIVENDA LUAMBO LWA HAYANI (HL)

BAMMBIRI LA VHURARU (P3)

SHUNDUNTHULE/FULWI 2024

MARAGA: 100

TSHIFHINGA: Awara 3

Bammbiri ili li na masiatari a 6.

NDAELA NA MAFHUNGOTHANGELI

1. Heli bammbiri la mbudziso li na khethekanyo MBILI:

KHETHEKANYO YA A: Maanea (50)
KHETHEKANYO YA B: Zwibveledzwa zwa Vhudavhidzani: (2 x 25) (50)
2. Fhindulani mbudziso NTHIHI kha KHETHEKANYO YA A na MBILI kha KHETHEKANYO YA B.
3. Nwalani nga luambo lune na khou lingwa khalwo.
4. Thomani khethekanyo INWE na INWE kha siatari LISWA.
5. Ni fanela u pulana (sa tsumbo ni tshi shumisa mapa wa muhumbulo/nyolo/tshati ya nyelelo/maipfi a re khii), u sedzulusa na u vhalulula mushumo wanu. Pulane i fanela u vhone yo RANGELA phindulo.
6. Vhupulani hothe vhu fanela u sumbedzwa zwi khagala. Ni tsivhudzwa u tala mutalo wo budaho vhukati ha vhupulani hothe.
7. Ni tsivhudzwa nga ndila yo khwathisedzwaho vhukuma u shumisa tshifhinga tshanu nga ndila i tevhelaho:

KHETHEKANYO YA A: u ya kha minetse ya 100
KHETHEKANYO YA B: u ya kha minetse ya (2 x 40) 80
8. Nomborani phindulo dzanu zwi tshi anana na kunomborelwe kwa mbudziso kwo shumiswaho kha ili bammbiri la mbudziso.
9. Thoho i SONGO dzhielwa ntha musi ni tshi vhalo tshivhalo tsha maipfi.
10. Nwalani nga vhudele, nahone zwi no vhalea.

KHETHEKANYO YA A: MAANEA**MBUDZISO YA 1**

Fhindulani mbudzo NTHIHI fhedzi kha dza malo dzi tevhelaho. Vhulapfu ha phindulo yaṅu vhu vhe maipfi a u bva kha a 400 u ya kha a 450. Nwalani NOMBORO ya maanea e na nanga.

- 1.1 Ngoho hezwo zwo ita uri vhukonani hashu vhu fhele ... [50]
- 1.2 Aya ndi one matshinele a vhaswa vha maḁuvha ano! [50]
- 1.3 Maḁumbu aya, a nkhumudza iḁa tshinyalelo khulu ye ya itea zwikoloni ... [50]
- 1.4 Thingothendeleki dzi a ṅanganya na u luṅanya vhaswa vhutshiloni ... [50]
- 1.5 Khunguwedzo dza zwikambi na mafola dzi tea u iledzwa? Ṽaṅani. [50]
- 1.6 U nkhoḁa havho zwo mmbangela khakhathi heyi yoṅhe ... [50]

Zwifanyiso zwi tevhelaho zwi nga ṭokonya kana zwa vusa zwipfi zwaṅu, kana zwa dzikusa kuvhonele kwaṅu kwa zwithu. Dinangeleni tshifanyiso TSHITHIHI ni kone u niwala maanea. Nwalani nomboro ya mbudzo ye na nanga (1.7 kana 1.8), ni kone-ha u ṅea maanea aṅu ṭhoho yo teaho.

PFESESANI: Hu tea u vha na vhuṭumani vhu re khagala vhukati ha maanea aṅu na tshifanyiso tshe na nanga.

1.7



[Tshi bva kha <https://creativecommons.org/licenses/by-nc-nd/3.0/>]

[50]

1.8

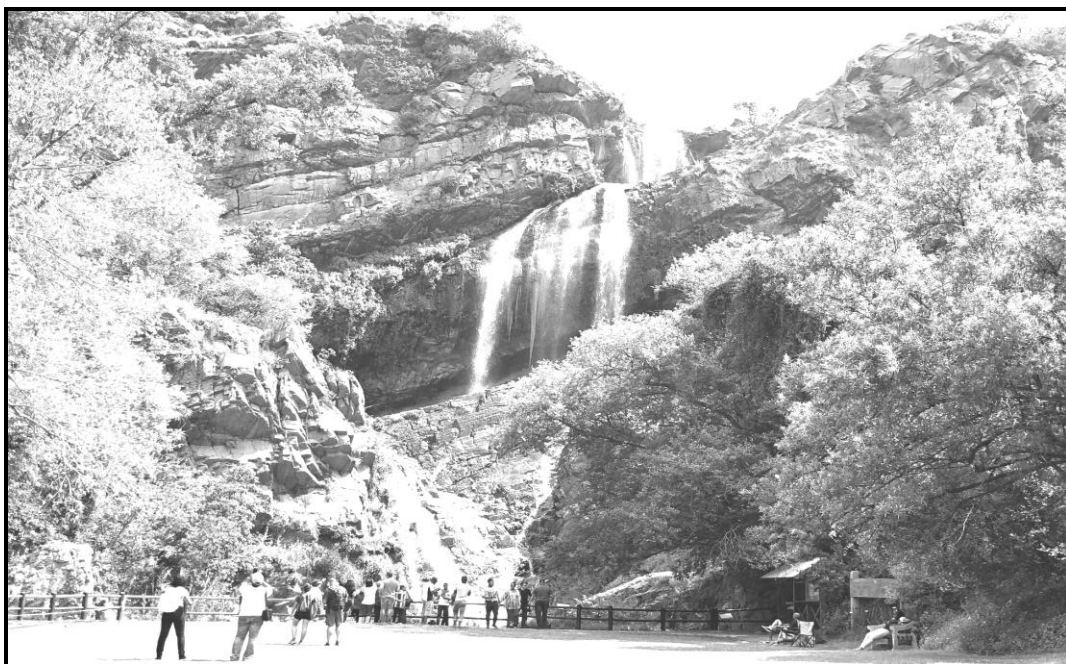

[Tshi bva kha <https://www.bing.com>]

[50]

THANGANYELO YA KHETHEKANYO YA A:

50

KHETHEKANYO YA B: ZWIBVELEDZWA ZWA VHUDAVHIDZANI**MBUDZISO YA 2**

- Fhindulani mbudziso MBILI u bva kha khethekanyo iyi.
- Vhulapfu ha phindulo inwe na inwe vhu vhe maipfi a u bva kha a 180 u ya kha a 200.
- Dzhielani nzhele zwi tevhelaho:
 - Vha tangedzaho mafhungo, redzhisitara, thouni na tshitaila.
 - Munanguludzo wa maipfi na tshivhumbeo tsha luambo.
 - Tshivhumbeo.

2.1 VHURIFHI HA TSHISHAKA/(INIFOMALA)

Khomphyutha ya mukomana wanu yo wa ya pwashea a tshi khou i shumisa.

Nwalelani mukomana wanu vhurifhi ni tshi khou lila nae.

[25]

2.2 ATHIKILI YA MAGAZINI

Vhaswa vha muvhunduni wa hanu vho didzhenisa kha fulo la u dobela mabodelo na mapulasitiki zwine zwa nga vha disela tshelede nnzhi.

Nwalani athikili ya magazini ine ya nga andadza fulo ili.

[25]

2.3 MUVHIGO WA FOMALA

Tshikoloni tsha hanu ho vha na tshinyalelo ye ya vhangwa nga migwalabo ya vhagudi nge mabisi a u vha endedza a si tsha vha hwala lwa tshifhinga tshilapfu.

Inwi sa muhulwane wa vhagudi nwalani muvhigo une na do u nokedza thohoyatshikolo.

[25]

2.4 NGANEAVHUTSHILO YA MUFU

Khotsimunene wanu vhe na vha ni tshi dzula navho u bva ni tshe mutuku vho ri sia.

Nwalani nganeavhutshilo ine na do i vhala nga duvha la mbulungo yavho.

[25]

2.5 TSHIPITSHI TSHA FOMALA

Tshikolo tsha hanu tshi do vha na vhumambo ha u takalela u newa zwidulo na zwitafula nga khamphani i bveledzaho fenitshara.

Inwi sa muimeleli wa vhagudi, niwalani tshipitshi tshine na do tshi vhala nga duvha la vhumambo uho.

[25]

2.6 IMEILI

No oda/hoda dzigaidi vhengeleni la dzibugu na vho rumelwa dzi si dzone.

Nwalelani mulanguli wa vhengele lenelo imeili ine khayoy na khou sumbedza u sa fushea nga tshumelo ye vha ni nekedza yone.

[25]

THANGANYELO YA KHETHEKANYO YA B:	50
MARAGAGUTE:	100